

- [Bienvenidos](#)
- [El Club](#)
- [La Esgrima](#)
- [Enlaces](#)
- [Noticias](#)
-
- [Intranet](#)
- [Contactar](#)

 Estimados amigos:

Estimados amigos :
Tengo el gusto de invitaros al
Campeonato de España de Esgrima
Junior individual y por Equipos para
las tres Armas y al II Torneo Nacional
de Veteranos Sable , que tendrá lugar
el próximo 19 de Marzo en San
Lorenzo de el Escorial.

Como sabéis, San Lorenzo de El
Escorial es una localidad próxima a
Madrid, que alberga un importante
conjunto histórico artístico, en el que
destacan el Monasterio, construido en
el siglo XV bajo el mandato del Rey
Felipe II, que ha sido considerado una
de las maravillas del mundo moderno.
Entre sus austeras paredes podemos
aún imaginar el blandir de las espadas
de la guardia real. Pero, además, el
pueblo encierra numerosos
monumentos arquitectónicos y entre
sus calles y plazas encontrareis
rincones llenos de encanto. Todo ello
ha hecho que nuestra localidad forme
parte del Patrimonio de la Humanidad.

El Club SASLE desde su creación
viene desarrollando una importante
actividad para divulgar la esgrima y
los valores de esta modalidad
deportiva. Este Campeonato y el
Torneo son una magnífica
oportunidad para impulsar, aún más,
nuestro deporte y poner de manifiesto
el alto nivel de los esgrimistas
españoles.

INFORMACIÓN DE INTERÉS

Como llegar desde Madrid

En coche: por la autopista A6, dirección La Coruña, hasta la salida del
continuación se toma la carretera M-600, dirección San Lorenzo de El

En autobús: salidas cada 15 minutos desde el Intercambiador de Mon-
sala 30, líneas 661 (por Galapagar) y 664 por Guadarrama.

En tren: Cercanías RENFE, Línea C 8A. Llega a la estación de El Esc
desde allí se toma un autobús hasta San Lorenzo de El Escorial

Lugar del Campeonato y Torneo

Polideportivo Zaburdón;
Dirección: Prolongación calle Las Pozas s/n
Teléfono: 91 8960040

Desde el Club SASLE deseamos que vuestra estancia en San Lorenzo de El Escorial sea lo más grata posible y que disfrutemos de unos días de sana convivencia entorno a nuestro deporte.

Esperando poder saludaros personalmente, recibid un cordial saludo

CLUB SASLE

LUGAR DE LA COMPETICION
Polideportivo ZABURDON
c/ las Pozas s/n
(entrando por la A 6 en la 2º rotonda a la derecha)

SAN LORENZO DE EL ESCORIAL

HORARIO DE LA COMPETICION

Campeonato de España
Comienzo de la competición: 9:00 h

II TORNEO DE VETERANOS
Comienzo de la Competición: 17:00 h

Notas:

Teléfono de contacto: Juan Gonzalez
(618 560 550)

Correo electrónico:
sasleesgrima@gmail.com

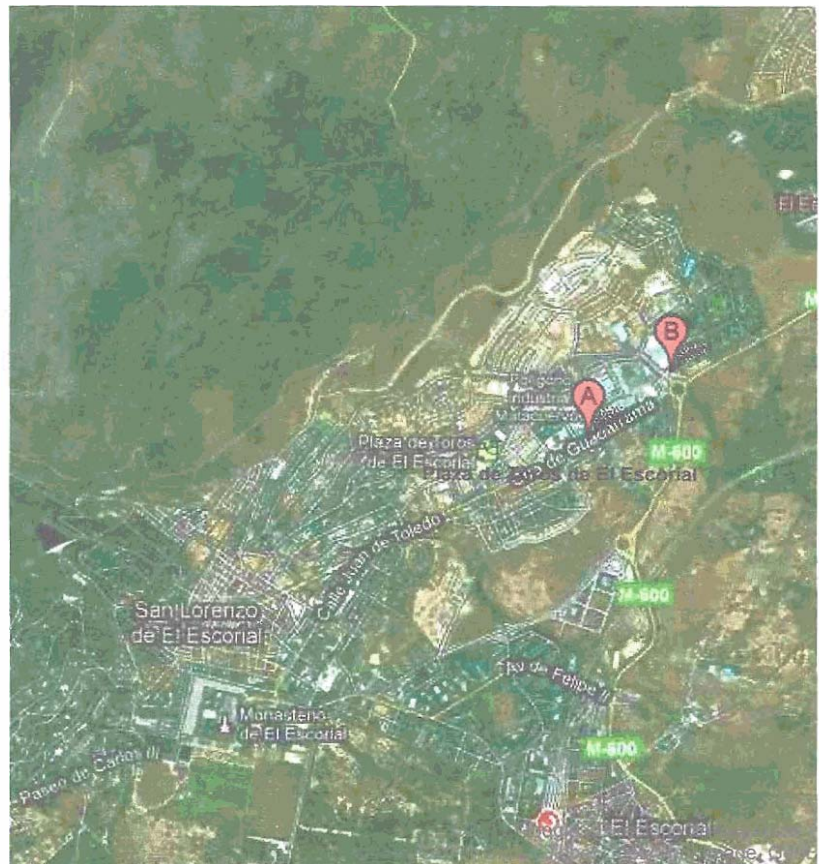

[Ver mapa más grande>](#)

Donde alojarse

Alojamientos concertados para el campeonato:

Hotel "Los Lanceros" *** ; Teléfono 918908011; www.loslanceros.co
info@loslanceros.com

Hotel "Best Western Florida" ***; Teléfono 918901520; www.hflorid

Camping El Escorial, teléfono 902014900, www.campingelescorial.co

Dónde comer

La Fonda Genara

El Caserío

La Chistera

Mesón la Cueva

La Sartén por el Mango

Telepizza

Burger King

Otros sitios donde “tomar algo”

Cafetín Croché

El Muérdago

Subiendo al Cielo

Lugares para visitar

Real Monasterio de San Lorenzo de El Escorial

Casco histórico y casonas

Ermita de la Virgen de Gracia

Silla de Felipe II

Casita del Infante o de Arriba

Información turística local

Oficina de información y turismo; calle Grimaldi 4; www.sanlorenzotl.com

CENA II TORNEO NACIONAL SABLE VETERANOS

19 DE MARZO DE 2011 – 22:00 HORAS

ENTRADAS

CALDO DE LA ABUELA

GAMBAS EN TEMPURA CON CROQUETAS

QUESO E CABRA A LA PLANCHA CON COMPOTA DE TOMATE Y CEBOLLA
CARMELIZADA

PIMIENTO RELLENO DE MERLUZA Y GAMBAS

SEGUNDO A ELEGIR

MERLUZA A LA VASCA

DORADA A ALA ESPALDA

CARRILLERA IBERICA CON PURE DE MANZANA Y CHIPS DE ZANAHORIA

ENTRECOT DE BUEY CON GUARNICION

SINFONIA DE POSTRES

VINO D.O RIBERA DE DUERO " FUENTESPIÑA ROBLE"

VINO BLANCO D.O RUEDA VERDEJO "MONTESPINA"

AGUA MINERAL Y CAFÉ

CAVA INVITACION

PRECIO 33 € I.V.A. INCLUIDO

SE RUEGA CONFIRMACIÓN 618 56 05 50 (JUAN)



RESTAURANTE
Fonda Genara
Plaza de S. Lorenzo, 2
*
Tel.: 91 890 16 36
Tel. y Fax: 91 890 33 30
San Lorenzo de El Escorial
(Madrid)
*
www.restaurantegenara.com
e-mail: info@restaurantegenara.com